

| | | | |
|--|---|----------------------|------------|
|  <p>MUĞLA SITKI KOÇMAN ÜNİVERSİTESİ</p> | MİMARLIK FAKÜLTESİ SÜREÇ EL KİTABI | Yayın Tarihi | 28.06.2019 |
| | | Revizyon No / Tarih | |
| | | Sayfa / Toplam Sayfa | 1/2 |

| | |
|------------------------------------|--|
| SÜREÇ ADI | Anabilim Dalı Başkanı Seçimi ve Atanması |
| SÜRECİN SORUMLULARI | İlgili Anabilim Dalında görevli Profesör, Doçent ve Öğretim Görevlileri, Dekan. |
| SÜREÇ ORGANİZASYON İLİŞKİSİ | İlgili Anabilim Dalında görevli Profesör, Doçent ve Öğretim Görevlileri, Fakülte Sekreteri, Dekan, |
| ÜST SÜRECİ | Anabilim Dalı Başkanı Seçimi ve Atama Süreci |
| SÜRECİN AMACI | Anabilim Dalı Başkanı Seçimi ve Atamasını yapmak |
| SÜRECİN SINIRLARI | Anabilim Dalında görevli Profesör, Doçent, Doktor Öğretim Üyesi ve Öğretim Görevlilerinin Dekanlık tarafından görüş alması ve Anabilim Dalı Başkanının Seçimi ve Ataması ile biter |
| SÜREÇ ADIMLARI | <ul style="list-style-type: none"> Dekanlık Anabilim Dalında kadrolu Profesör, Doçent ve Doktor Öğretim Üyesi sayılarına bakarak atamayı yapar. Ancak aynı unvanda birden fazla öğretim üyesi var ise Anabilim Dalına yazılı olarak görüş sorulur. Anabilim Dalındaki öğretim üyeleri kendi aralarında seçimlerini yapar ve Dekanlığa bildirir. Dekan seçime göre atamayı yapar. Seçim sonucu ilgiliye, bölüme ve Rektörlüğe bildirilir. |

Süreç El Kitabı Versiyon No:1, Versiyon Tarihi: 28.06.2019

Bu dokümandaki bilgiler fakültemizin yazılı izni olmaksızın dağıtılamaz, kullanılamaz.

| | | | |
|---|---|----------------------|------------|
|  MUĞLA SİTKİ KOÇMAN ÜNİVERSİTESİ | MİMARLIK FAKÜLTESİ SÜREÇ EL KİTABI | Yayın Tarihi | 28.06.2019 |
| | | Revizyon No / Tarih | |
| | | Sayfa / Toplam Sayfa | 2/2 |

ANABİLİM DALI BAŞKANI SEÇİMİ VE ATANMASI SÜRECİ İŞ AKIŞI

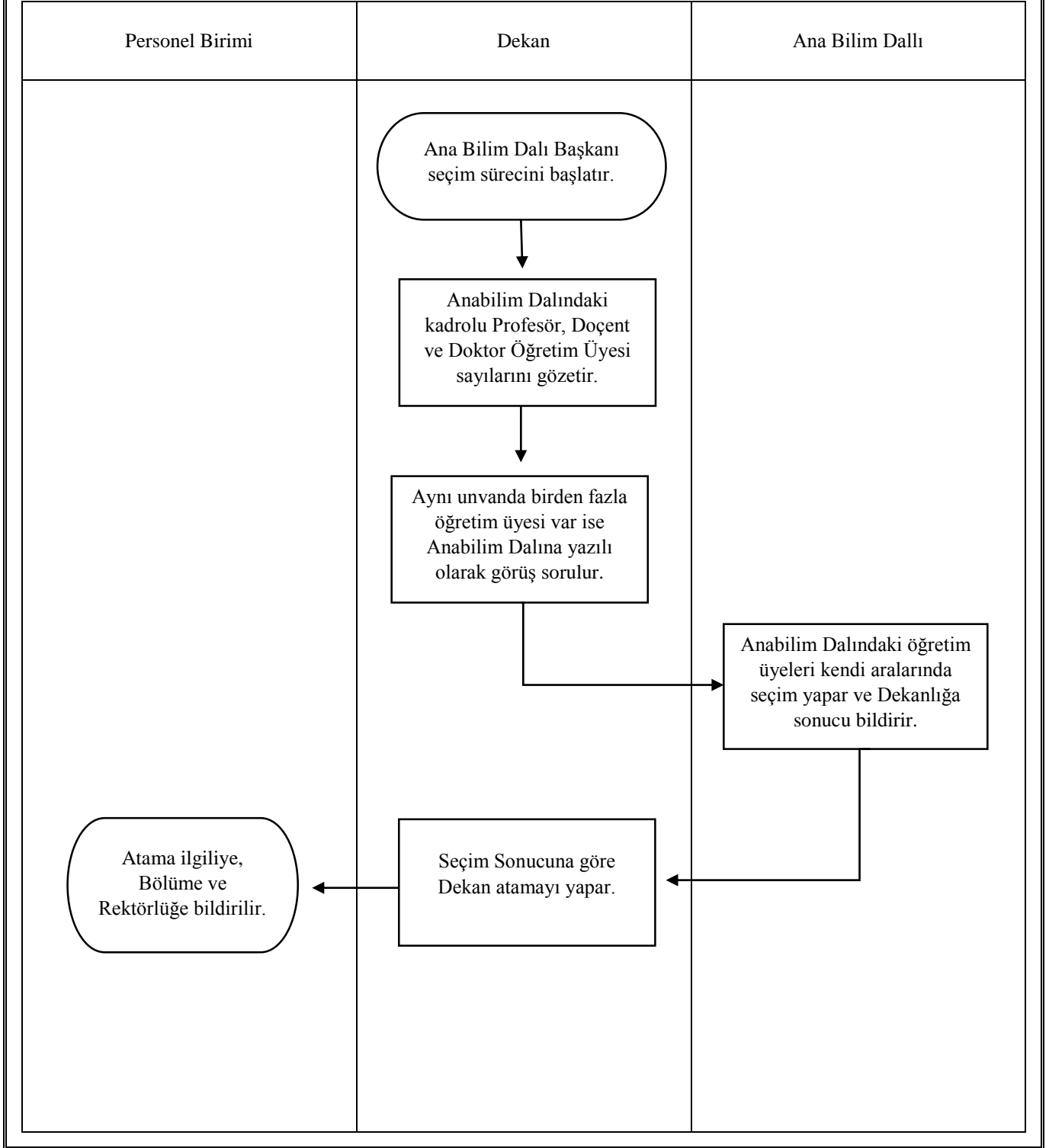

Süreç El Kitabı Versiyon No:1, Versiyon Tarihi: 28.06.2019

Bu dokümandaki bilgiler fakültemizin yazılı izni olmaksızın dağıtılamaz, kullanılamaz.